



EE Ada...  
ASA BISA NYATA



Grand Mulya Bogor  
08 ~ 10 Mei 2017



SPEE FSPMI

# STRUKTUR KEPENGURUSAN PP SPEE FSPMI PERIODE 2016 - 2021

**KETUA UMUM**



**JUDY WINARNO ST**

**BENDAHARA**



**ENDANG WIDURI**

**SEKRETARIS**



**SLAMET RIYADI, ST**

**Wk. KETUA I**



**SUHERMAN**

**Wk. KETUA II**



**YONI MULYO W**

**Wk. KETUA III**



**KAMBUSIHA, SH**

**Wk. KETUA IV**



**CAHYADI K, ST**

**WK. KETUA V**



**SERI M, SE**

**WK. KETUA VI**



**BARIS S, ST**

**WK. KETUA VII**



**PIPIN SUPINAH**

**WK. KETUA VIII**



**NUNIK KRISBINTARI**

**Wk. SEKRETARIS I**



**HAPSARI**

**Wk. SEKRETARIS II**



**SAMSURI**

**Wk. SEKRETARIS III**



**H A. RAHMAN, SH**

**Wk. SEKRETARIS IV**



**EDWIN CHRISTIAWAN Amd**

**Wk. SEKRETARIS V**



**EDY ZALDI K**



# DIREKTORAT PP SPEE FSPMI

DIREKTORAT  
PENDIDIKAN



ISMAIL RIFA'I

DIREKTORAT  
PEREMPUAN



EVI SETIAWATI

DIREKTORAT  
K3



M SURAHMAT

DIREKTORAT  
PENGUPAHAN



TUKIMIN

DIREKTORAT  
INFOKOM



M HERFIN

DIREKTORAT  
LITBANG



IRWAN S

DIREKTORAT  
SOSEK



Drs, RIDWAN M

DIREKTORAT  
ORGANISASI



ADI SAPTONO

DIREKTORAT ADVOKASI



SUHADMADI SE



MURSI, SH



SUPRIYANTO, SH



ISBANDI, SH



AGUSTINA S, SH



INDRA SYAHLAN

# Susunan Pengurus PP SPEE FSPMI

## Periode 2016 ~ 2021

NO	NAMA	JABATAN	BIDANG	DIREKTORAT
1	JUDY WINANRNO	Ketua Umum		
2	SUHERMAN	Ketua Bidang 1	Pendidikan	Ismail Rifai
3	YONI MULYO WIDODO	Ketua Bidang 2	Organisasi	Adi Saptono, Indra Syahlan
4	KAMBUSIHA	Ketua Bidang 3	Hukum Dan Pembelaan	Suhadmadi, Mursito, Isbandi, Agustina, Supriyanto
5	CAHYADI KURNIA	Ketua Bidang 4	PKB	
6	SERI MANGUNAH	Ketua Bidang 5	K3	M. Surahmat
7	BARIS SILITONGA	Ketua Bidang 6	Informasi, Komunikasi Dan Sosial Ekonomi	Tukimin, M.Herfin, Ridwan M
8	PIPIN SUPINAH	Ketua Bidang 7	Pemberdayaan Perempuan	Evi Setiawati
9	NUNIK KRISBINTARI	Ketua Bidang 8	Penelitian & Pengembangan	Irwan Simatupang
10	SLAMET RIYADI	Sekretaris Umum	Kesekertariat	
11	HAPSARI	Sekretaris 1	Pendidikan	
12	SAMSURI	Sekretaris 2	Organisasi	
13	H. ABDUL RAHMAN	Sekretaris 3	Hukum Dan Pembelaan	
14	EDWIN CHRISTIAWAN	Sekretaris 4	PKB Dan K3	
15	EDI ZALDY	Sekretaris 5	Infokom, Sosek & Litbang	
16	ENDANG WIDURI	Bendahara	Keuangan	

# Bidang Pendidikan

Ketua : Suherman

Sekretaris : Hapsari

NO	PROGRAM	PELAKSANAAN PROGRAM	HASIL
1	<p>Meningkatkan Kualitas dan Kuantitas Juru Didik</p> <ol style="list-style-type: none"> <li>Membuat Lembar Evaluasi untuk Fasilitator saat diadakannya pendidikan di setiap tingkatan</li> <li>Melakukan pendataan peserta yang sudah pernah pendidikan TOT untuk di refres kembali</li> <li>Melakukan pendidikan TOT di daerah yang blm mempunyai Juru didik</li> <li>Mengadakan penyelarasan materi pendidikan</li> <li>Membukukan materi pendidikan.</li> </ol>	<ul style="list-style-type: none"> <li>➤ Lembar Evaluasi telah dibuat</li> <li>➤ Data peserta yg sudah TOT telah dibuat</li> <li>➤ TOT dilaksanakan di Batam oleh PC Batam</li> <li>➤ Materi pendidikan telah diselaraskan</li> <li>➤ Materi pendidikan in progres dibukukan</li> </ul>	<ul style="list-style-type: none"> <li>▪ Sudah dilakukan</li> <li>▪ Sudah dilakukan pd tgl 6-8 Okt 2017</li> <li>▪ Batam swadaya</li> <li>▪ Sudah dilakukan</li> <li>▪ Dalam progres</li> </ul>
2	<p>Mengeluarkan dan Standarisasi Sertifikat Pendidikan SPEE</p> <ol style="list-style-type: none"> <li>Dibuatkan blanko Standard Sertifikat ( dicetak ) beserta soft copy Formatnya</li> <li>Setiap Penyelenggarakan pendidikan Peserta Mendapatkan Certificate</li> <li>Menyusun dan memperbaiki filling Database Pendidikan.</li> </ol>	<ul style="list-style-type: none"> <li>➤ Membuat design baku</li> <li>➤ Penomeran dan standart sertifikat dari PP</li> <li>➤ Menyediakan filling khusus</li> </ul>	<ul style="list-style-type: none"> <li>▪ In progres</li> <li>▪ In progres</li> <li>▪ Sudah dilakukan</li> </ul>
3	<p>Menyelenggarakan Pendidikan</p> <ol style="list-style-type: none"> <li>Mengadakan Pendidikan Sekurang-Kurangnya 2x dalam satu tahun untuk anggaran dari PP</li> <li>Mengadakan Pendidikan sekurang-kurangnya dua kali dalam setahun dari Sponsorship</li> <li>Untuk Bentuk pendidikannya Spesialisasi : Leadership, TOT, Pengupahan, PKB, Organizer, K3, advokasi dan sebagainya</li> <li>Setiap penyelenggaraan pendidikan sekurang-kurangnya 30% adalah peserta perempuan</li> </ol>	<ul style="list-style-type: none"> <li>➤ Mengadakan pendidikan swadaya Refresh TOT dan K3, leadershift, dan Politik</li> <li>➤ Mengadakan pend. Sponsorshift ICT EE dan PW IndustriAll</li> <li>➤ Mengadakan pend. Paralegal, TOT, PKB, Organizer, dan K3</li> <li>➤ Mencari peserta perempuan dlm pendidikan</li> </ul>	<ul style="list-style-type: none"> <li>▪ Sudah dilakukan</li> <li>▪ Sudah 5 kali</li> <li>▪ Yg blm dilakukan pend. Pengupahan</li> <li>▪ Blm bisa terpenuhi</li> </ul>

# Pendidikan Swadaya

NO	JENIS PENDIDIKAN	TEMPAT PENDIDIKAN	TANGGAL	JUMLAH PESERTA		PC	Materi	Fasilitator	Juml. PUK	Kendala-Kendala
				Laki - Laki	Permpuan					
1	Leadership	Sukabumi - Bogor	6 - 8 Oktober 2016	19	6	2	Delegasi Terampil Berkomunikasi Problem Solving Kepemimpinan Outbond	Suherman Ismail Rivai	8	A. SDM yang masih minim u menimbulkan kesadaran untuk pendidikan
2	Reffresh TOT	Bogor	19-21 Nov 2016	10	0		Pratek & Evaluasi Tutor	Suherman Ismail Rivai		A. Kesibukan masing2 Individu B. Ada Bencana Alam (Banjir) C. Banyaknya Kasus sehingga ada Beberapa Peserta yang harus menangani kasus D. Bersamaan dengan waktu Perundingan Upah
3	Pendidikan K3	Training Centre- Bogor	28 - 30 Sept 2016	13	7		Dasar- Dasar K3	Seri. Mangunah Edwin. C		
4	Pendidikan Politik U Perempuan	DPP FSPMI	26-Nop-16	0	53			Kahar Cahyono Rusdi		
5	Pendidikan Advokasi	Hotel PP University	24 - 26 Maret 2017	23	2		Teori Advokasi Praktikum di Pengadilan	Suhadmadi. S.H H. Abdulrahman. S.H Kambusiha. S.H		

# Pendidikan Sponsorship

NO	PENDIDIKAN	JENIS	TEMPAT PENDIDIKAN	TANGGAL	JUMLAH PESERTA		PC	Materi	Fasilitator	Juml. PUK	Kendala-Kendala
					Laki - Laki	Perempuan					
1	PKB  <b>(ICT EE)</b>	Tanggerang	14 - 15 Mei 2016	25	0	1	Perbedaan PP & PKB Landasan Hukum PKB Tata Cara Pembuatan PKB Kerangka Isi PKB tata Tertib & Surat Kuasa Tekhnik Negosiasi	Sobar G Ismail Rivai Cahyadi	12	a. Sebagian Besar belum punya PKB b. PKB ada tapi sudah lama tidak berlaku c. Sedang berunding PKB, tapi sudah hampir 8 thn tidak ada progres perundingan d. Rata2 Peserta Belum pernah ikut Pendidikan dasar SP e. SDM yang masih minim u menimbulkan kesadaran untuk pendidikan	
2	ORGANISER  <b>(ICT EE)</b>	Bogor	18-19 Mei 2016	22	3	3	Kepemimpinan Komunikasi Delegasi Problem Solving Publik Speaking Terampil Berkomunikasi	Suherman Samsuri		a. Jarak b. Perusahaan elektronik sedikit, yang sudah ada PUK nya dari SP lain. c. SDM yang masih minim u menimbulkan kesadaran untuk pendidikan	



# Pendidikan Sponsorship

NO	JENIS PENDIDIKAN	TEMPAT PENDIDIKAN	TANGGAL	JUMLAH PESERTA		PC	Materi	Fasilitator	Juml · PUK	Kendala-Kendala
				Laki - Laki	Permpuan					
3	PKB  (ICT EE)	Batam	28-29 Mei 2016	17	8	2	Perbedaan PP & PKB Landasan Hukum PKB TataCara Pembuatan PKB Kerangka Isi PKB tata Tertib & Surat Kuasa Tekhnik Negosiasi	Cahyadi  Suherman	7	a. Peserta Sebagian Besar belum pernah ikut Pendas SP b. Jarak c. Sedikitnya Perusahaan Elektronik d. Masih Kurangnya Kesadaran untuk melakukan Pendidikan di PUK & PC nya masing2
4	ORGANISER  (ICT EE)	Jawa Timur (mojokerto)	23 -24 Juli 2016	21	6	4	Kepemimpinan Komunikasi  Delegasi Problem Solving  Publik Speaking Terampil Berkomunikasi	Suherman Ismail Rivai	8	a. Jarak b. Sedikitnya perusahaan Elektronik c. Rata2 Peserta Belum pernah Pendidikan dasar SP / Lanjutan d. Terlalu sering Aksi, (karakter keras) e. SDM terbatas, karena menganggap Pendidikan belum penting  <b>Evaluasi Keseluruhan</b> 1. Dari tingkatan PC sampai PUK jarang mengadakan Pendidikan Swadaya 2. Kurangnya sosialisasi untuk PC di daerah tentang pentingnya Pendidikan untuk PUK/Anggota 3. Dari pendidikan Organiser ternyata Masih ada Potensi Perekrutan Anggota di daerah 4. Target Pendidikan Organiser untuk calon Anggota tidak tercapai, karena peserta adalah anggota

# Pendidikan Sponsorship

NO	JENIS PENDIDIKAN	TEMPAT PENDIDIKAN	TANGGAL	JUMLAH PESERTA		PC	Materi	Fasilitator	Juml. PUK	Kendala-Kendala
				Laki - Laki	Perempuan					
5	Pendidikan PKB PRECARIOUS WORK (By. Industrial All)	Karawang	22-23 Oktober 16	21	0	0	Perbedaan PP & PKB Landasan Hukum PKB Tata Cara Pembuatan PKB Kerangka Isi PKB tata Tertib & Surat Kuasa Tekhnik Negosiasi	Cahyadi lip.S	4	<p>b. Jumlah Anggota Lebih sedikit dari total Karyawan</p> <p>b. Kurangnya Kesadaran dari karyawan u bergabung dengan SP</p> <p>c. Rata2 Peserta Belum pernah Pendidikan dasar SP</p> <p>d. SDM terbatas, karena menganggap Pendidikan belum penting</p> <p style="text-align: center;"><b>Evaluasi Keseluruhan</b></p> <p>1. Dari tingkatan PC sampai PUK jarang mengadakan Pendidikan Swadaya</p> <p>2. Kurangnya sosialisasi untuk PC di daerah tentang pentingnya Pendidikan untuk PUK/Anggota</p> <p>3. Dari pendidikan Organiser ternyata Masih ada Potensi Perekrutan Anggota di daerah</p> <p>4. Target Pendidikan Organiser untuk calon Anggota tidak tercapai, karena peserta adalah anggota</p>

# Bidang Organisasi

Ketua : Yoni Mulyo Widodo

Sekretaris : Samsuri

NO	PROGRAM	PELAKSANAAN PROGRAM	HASIL
1	Mensosialisasikan Anggaran Dasar dan Anggaran Rumah Tangga SPEE FSPMI periode berjalan. <ul style="list-style-type: none"><li>▪ Mencetak dan membukukan AD ART</li></ul>	<ul style="list-style-type: none"><li>➤ AD ART telah di email ke seluruh PC</li><li>➤ Buku dicetak bersama sama oleh DPP</li></ul>	<ul style="list-style-type: none"><li>▪ Sudah dijalankan</li><li>▪ In progres</li></ul>
2	Melakukan Kunjungan kerja ke setiap Pimpinan Cabang sekurang-kurangnya 1 tahun sekali	<ul style="list-style-type: none"><li>➤ Melakukan kunjungan kerja ke beberapa cabang dan daerah</li></ul>	<ul style="list-style-type: none"><li>▪ Belum semua cabang dan daerah dikunjungi</li></ul>
3	Mengoptimalkan pelayanan pembuat Kartu Tanda anggota Melakukan pelatihan pembuatan KTA ke Daerah/Cabang yang belum bisa mencetak KTA	<ul style="list-style-type: none"><li>➤ Mengirim design KTA ke Cabang yang akan mencetak KTA sendiri, dan memberikan petunjuknya</li></ul>	<ul style="list-style-type: none"><li>▪ Belum semua cabang dan daerah bisa mencetak KTA</li></ul>
4	Menyusun dan memperbaharui system pemutakiran data base anggota. setiap 3 bulan <ul style="list-style-type: none"><li>▪ Sinkronisasi kolom/item Database</li><li>▪ Penambahan kolom/item database</li><li>▪ Pengadaan server</li></ul>	<ul style="list-style-type: none"><li>➤ Memperbaharui database setiap 2 bulan</li><li>➤ Menambahkan kolom data base yaitu kolom Koperasi dan K3</li><li>➤ Menyamakan kolom database untuk seluruh Cabang</li><li>➤ Menjajaki untuk membeli server yang sesuai</li></ul>	<ul style="list-style-type: none"><li>▪ Sudah berjalan</li><li>▪ In progres</li><li>▪ Belum berjalan</li><li>▪ Tidak ada dana, mencoba solusi yg lain</li></ul>

# Bidang Organisasi

NO	PROGRAM	PELAKSANAAN PROGRAM	HASIL
5	Pembentukan Pimpinan Cabang = 5 ▪ Penambahan 2 Cabang di Tahun 2016	➤ Membentuk PC baru yang sudah memenuhi syarat	▪ Belum ada hasil ▪ Purwakarta dan Subang digabung
6	Menambah jumlah anggota = 2.500 orang dan atau 25 PUK dalam 5 tahun. • Menambah 4450 Anggota di tahun 2016 • Menambah 24 .PUK di tahun 2016 • Menambah 1 daerah	➤ Mengadakan pendidikan organizer khusus untuk pekerja OS PLN ➤ Melakukan Organizer untuk menambah Anggota di DKI, Serang, Tangerang, Batam, Garut, Kapuas, Banjarmasin, dan Prabumulih.	Anggota =1.551 PUK = 14 Daerah = 5 ( Garut, Padang Lawas, Kapuas, banjarmasin, dan Prabumulih )

# Sebaran Anggota SPEE

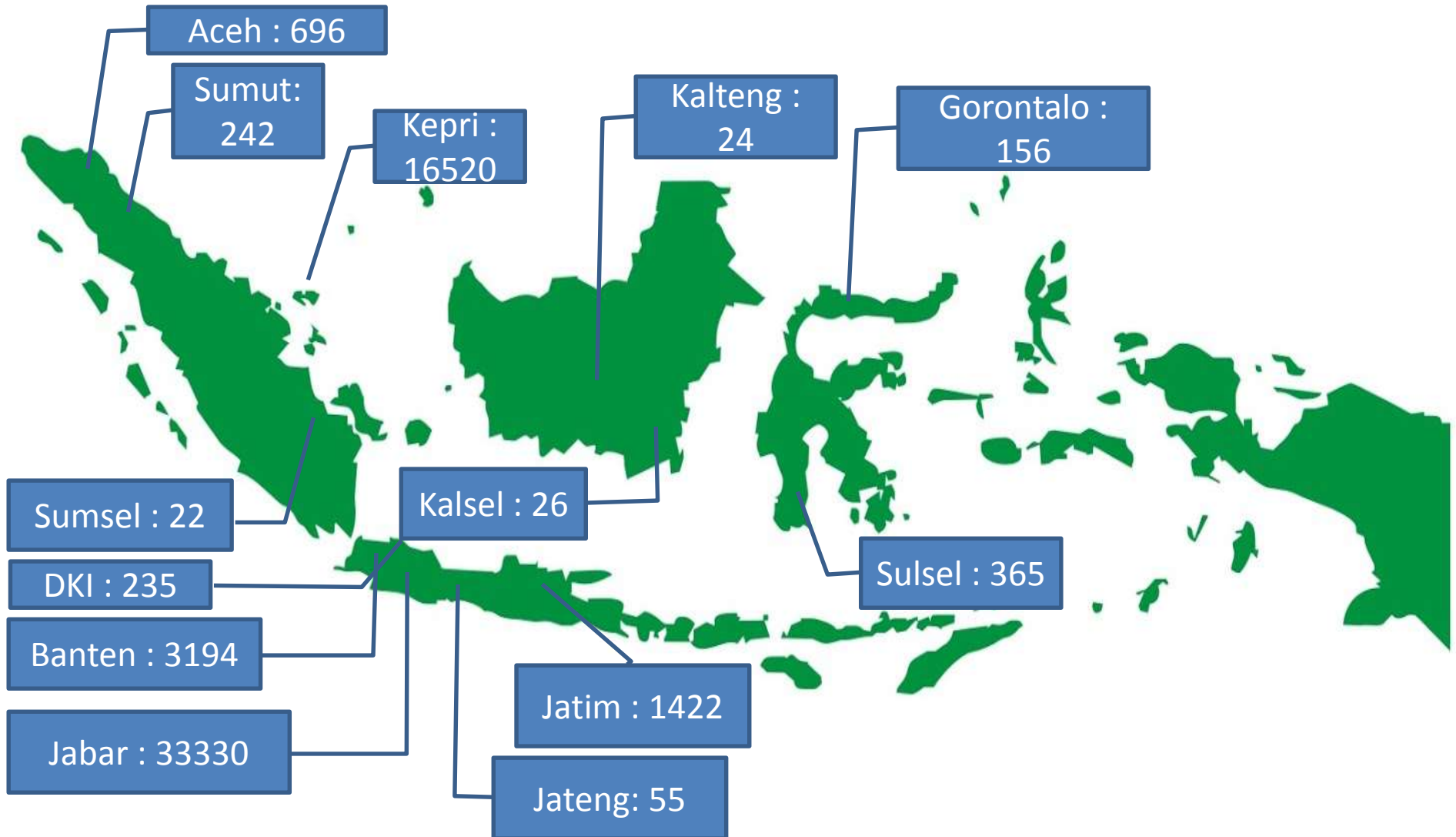



# Data Base anggota

Data per Desember 2016															
No.	Kab/Kota	Jumlah PUK 2015	Jumlah PUK 2016	Selisih	Data Anggota						Selisih	Peraturan			
					Tahun 2015		Total 2015	Tahun 2016		Total 2016		PKB 2015	PKB 2016	Selisih	PP
					Lk	Pr		Lk	Pr						
1	PC DKI Jakarta	3	4	1	102	1	103	199	36	235	132	0	0	0	4
2	PC Bekasi	80	74	-6	13704	15689	29393	11566	14609	26175	-3218	42	49	7	27
3	PC Karawang	8	8	0	977	1283	2260	973	1228	2201	-59	4	4	0	4
4	PC Purwakarta	5	4	-1	270	384	654	138	144	282	-372	1	1	0	3
5	Garut	0	1	1	0	0	0	100	0	100	100	0	0	0	1
6	PC Bogor	7	7	0	838	708	1546	838	708	1546	0	5	5	0	2
7	Depok	3	3	0	631	1603	2234	631	1603	2234	0	1	1	0	2
8	Bandung	1	1	0	150	121	271	150	121	271	0	0	0	0	1
9	Cianjur	2	2	0	132	0	132	132	0	132	0	0	0	0	2
10	Subang	1	2	1	87	2	89	158	3	161	72	0	0	0	2
11	Sukabumi	2	2	0	75	0	75	75	0	75	0	0	0	0	2
12	Cirebon	2	2	0	151	2	153	151	2	153	0	0	0	0	2
13	PC Tangerang	13	15	2	1493	136	1629	2080	353	2433	804	3	3	0	12
14	PC Serang	9	12	3	711	26	737	709	52	761	24	1	1	0	11
15	Pasuruan	2	1	-1	545	115	660	227	96	323	-337	2	1	-1	0
16	Surabaya	1	1	0	69	0	69	69	0	69	0	0	0	0	1
17	Probolinggo	3	3	0	448	13	461	448	13	461	0	1	2	1	1
18	Mojokerto	5	5	0	468	99	567	473	96	569	2	2	2	0	3
19	PC Batam	33	34	1	5456	11389	16845	5479	10574	16053	-792	13	16	3	20
20	PC Bintan	6	6	0	245	222	467	245	222	467	0	1	1	0	5
21	PC Gorontalo	5	5	0	138	18	156	138	18	156	0	0	0	0	5
22	Makasar	4	4	0	277	17	294	277	17	294	0	1	1	0	3
23	Toraja	1	1	0	62	9	71	62	9	71	0	0	0	0	1
24	Banda Aceh	3	3	0	402	22	424	402	22	424	0	0	0	0	1
25	Pidie	1	1	0	66	5	71	66	5	71	0	0	0	0	1
26	Langsa	1	1	0	102	9	111	102	9	111	0	0	0	0	1
27	Aceh Besar	1	1	0	19	6	25	19	6	25	0	1	1	0	0
28	Meulaboh	1	1	0	45	0	45	45	0	45	0	0	0	0	1
29	Aceh Utara	1	1	0	20	0	20	20	0	20	0	0	0	0	1
30	Kota Medan	1	1	0	2	110	112	2	110	112	0	0	0	0	1
31	Padang Lawas	0	2	2	0	0	0	130	0	130	130	0	0	0	2
32	Prabumulih	0	1	1	0	0	0	22	0	22	22	0	0	0	1
33	Kapuas	0	1	1	0	0	0	24	0	24	24	0	0	0	1
34	Banjarmasin	0	2	2	0	0	0	26	0	26	26	0	0	0	2
<b>TOTAL</b>		<b>205</b>	<b>212</b>	<b>7</b>	<b>27.685</b>	<b>31.989</b>	<b>59.674</b>	<b>26176</b>	<b>30056</b>	<b>56232</b>	<b>-3442</b>	<b>78</b>	<b>88</b>	<b>10</b>	<b>126</b>
<b>%</b>					<b>46%</b>	<b>54%</b>		<b>47%</b>	<b>53%</b>			<b>38%</b>	<b>42%</b>		

# ANGGOTA

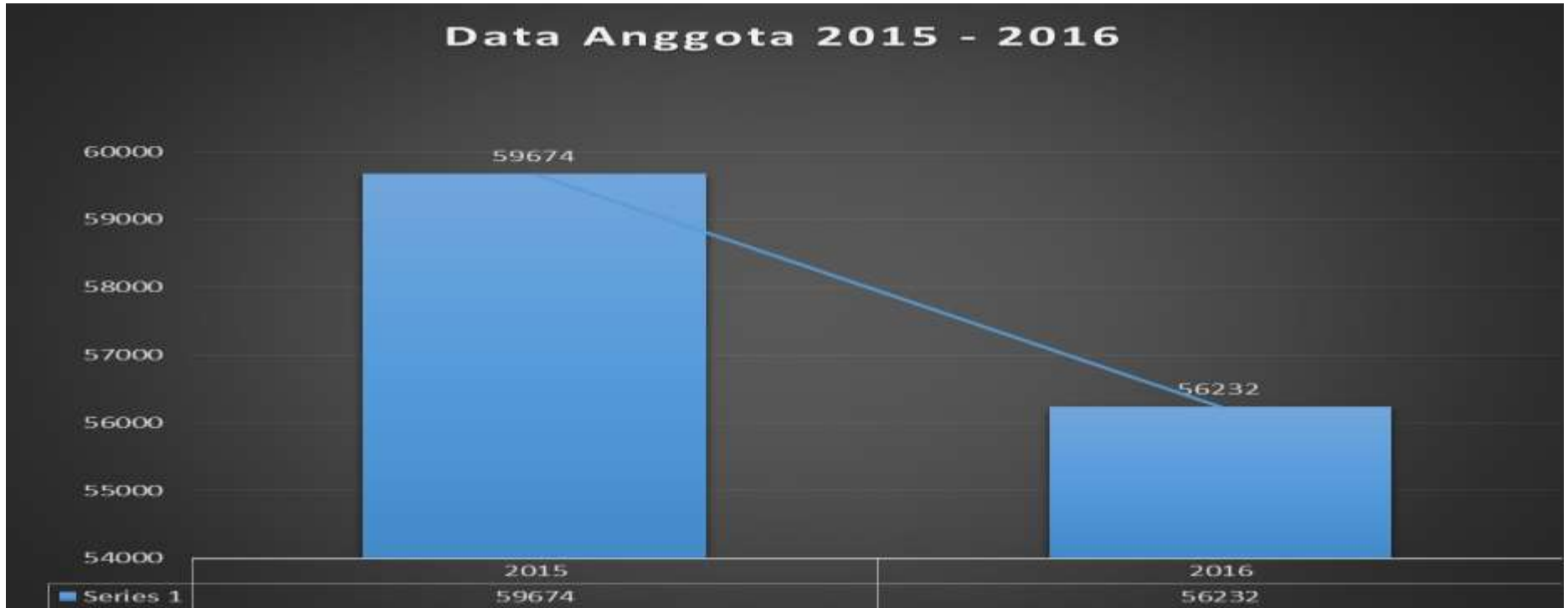

# PUK

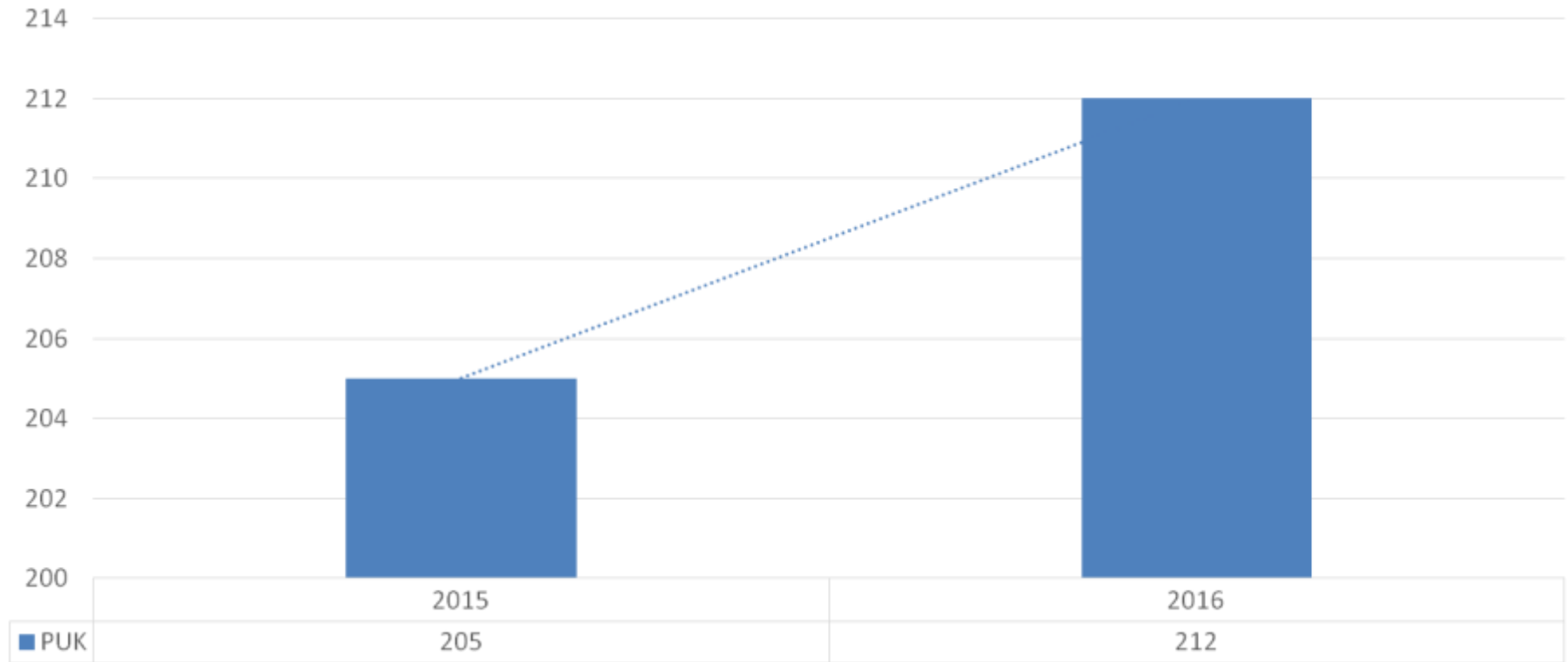

# PENCAPAIAN

- Anggota
- PUK
- Daerah

## Target

- 4.450
- 24
- 1

## Capaian

- 1.551(35%)
- 14 (58%)
- 5 ( 500%)

# Bidang Pembelaan

Ketua : Kambusiha SH

Sekretaris : H. Rahman SH

NO	PROGRAM	PELAKSANAAN PROGRAM	HASIL
1	Mengadakan penyuluhan hukum ketenagakerjaan di tingkat Pimpinan Cabang sekurang kurangnya 1 tahun sekali (bagi daerah tertentu)	➤ Melakukan penyuluhan hukum sekaligus penanganan kasus	▪ Sudah dijalankan Di Aceh dan Makasar
2	Mengevaluasi peraturan perundang undangan Ketenagakerjaan, dan mengajukan Yudicial Review bersama LBH DPP	➤ Bergabung dengan Tim JR yang dibentuk oleh DPP FSPMI dan KSPI	▪ Sudah dijalankan yaitu JR PP 78 tahun 2015.
3	Membuat data base Perselisihan Hubungan Industrial, perdata umum dan pidana	➤ Mendata semua kasus perdata maupun pidana yang terjadi di seluruh daerah	▪ Belum berjalan
4	Melakukan pendidikan paralegal	➤ Melakukan pendidikan paralegal untuk perwakilan PC atau daerah yg advokasinya msh kurang	▪ Sudah dijalankan pd tanggal 24-26 maret 2017, diikuti oleh 25 peserta dari 11 daerah.



## Kasus yang Ditangani Bidang Pembelaan PP

NO	NAMA PUK	ALAMAT	KASUS	WAKTU	PENYELESAIAN	HASIL	KETERANGAN
1	OS PLN Makassar (PT STIP)	Makassar	Status pekerja Outsourcing (1 orang)	Maret sd juli 2016	PHI	Niet Ontvankelijke verklaard (NO).	kurang pihak
			Status pekerja Outsourcing (1 orang)	Nopember 2016 sd Feb 2017	PHI	di angkat PKWTT lalu di phk dg 2xuu	tergugat kasasi
2	OS PLN Cianjur (PT HPI)	Cianjur	Status pekerja Outsourcing (11 orang)	Jan 2017 sd	PHI	sdg proses	
3	OS PLN Aceh (PT Fianda Malasi)	Sigli (Aceh)	PB tdk dijalankan oleh pengusaha (8 orang)	Jan 2017 sd	PHI	Amar putusan 1. Hub kerja tdk terputus 2. Upah proses dibayar 3. THR dibayar	
4	SANYO JAYA COMPONENTEN INDONESIA	Depok	Akusisi oleh Panasonic	Mar-17	Bipartit	sdg proses	

# Bidang PKB

Ketua : Cahyadi Kurnia

Sekretaris : Edwin Christiawan

NO	PROGRAM	PELAKSANAAN PROGAM	HASIL
1	Membuat sandarisasi Isi PKB yang meliputi: Hubungan Kerja, Fasilitas, K3, Kesejahteraan, PHK & Penutupan Perusahaan dan Sanksi;	Membuat draft isi PKB	Rencana Finalisasi & Sosialisasi
2	Membuat tingkatan/kualitas PKB berdasarkan kemampuan PUK dalam bernegosiasi membuat PKB;	Belum dilaksanakan	Nihil
3	Melakukan penelitian untuk pembuatan PKB berdasarkan Corporation (Perusahaan yang sejenis);	Tranning Tranner PKB bersama IndrastrriAll	1 orang Tranner PKB
4	Memetakan potensial peningkatan jumlah PKB yang berdasarkan Database jumlah anggota dengan membuat katagori •Hijau → Workshop & Pendampingan PUK agar terbentuk PKB •Kuning → PUK diikutkan untuk melakukan pendidikan PKB; •Merah → Diprioritaskan untuk meningkatkan anggota PUK agar memenuhi syarat perundingan PKB;	Melakukan Rapat koordinasi dengan Bidang PKB Pimpinan Cabang	Data potensi PKB

# Bidang PKB

NO	PROGRAM	PELAKSANAAN PROGAM	HASIL
5	Prioritas peningkatan PKB melalui workshop dan pendampingan untuk Daerah/Cabang:	Pendampingan dilakukan Tangerang,dan Batam	Progress Penigkatan Jumlah PKB di Batam
6	Pendidikan & Workshop PKB untuk daerah/cabang: <ul style="list-style-type: none"><li>•JABODETABEK</li><li>•Jawa Timur;</li><li>•Gorontalo;</li></ul>	Pendidikan PKB di lakukan di Batam, Tangerang dan Karawang khusus untuk PUK OS PLN	PKB PUK HPI dalam progres
7	Target penambahan PKB adalah 17 PKB baru di tahun 2016	Meningkatkan jumlah PKB di Cabang/daerah yang berpotensi atau jumlah PKB masih rendah.	11 PKB baru

# PKB

Data per Desember 2016		Peraturan		
No.	Kab/Kota	PKB 2015	PKB 2016	Selisih
		1	PC DKI Jakarta	0
2	PC Bekasi	42	49	7
3	PC Karawang	4	4	0
4	PC Purwakarta	1	1	0
5	Garut	0	0	0
6	PC Bogor	5	5	0
7	Depok	1	1	0
8	Bandung	0	0	0
9	Cianjur	0	0	0
10	Subang	0	0	0
11	Sukabumi	0	0	0
12	Cirebon	0	0	0
13	PC Tangerang	3	3	0
14	PC Serang	1	1	0
15	Pasuruan	2	1	-1
16	Surabaya	0	0	0
17	Probolinggo	1	2	1
18	Mojokerto	2	2	0
19	PC Batam	13	16	3
20	PC Bintan	1	1	0
21	PC Gorontalo	0	0	0
22	Makasar	1	1	0
23	Toraja	0	0	0
24	Banda Aceh	0	0	0
25	Pidie	0	0	0
26	Langsa	0	0	0
27	Aceh Besar	1	1	0
28	Meulaboh	0	0	0
29	Aceh Utara	0	0	0
30	Kota Medan	0	0	0
31	Padang Lawas	0	0	0
32	Prabumulih	0	0	0
33	Kapuas	0	0	0
34	Banjarmasin	0	0	0
<b>TOTAL</b>		<b>78</b>	<b>88</b>	<b>10</b>
<b>%</b>		<b>38%</b>	<b>42%</b>	

# PKB





## PENCAPAIAN

• PKB

Target

• 17

Capaian

• 11

65 %

# Bidang K3

Ketua : Hj. Seri Mangunah

Sekretaris : Edwin Christiawan

NO	PROGRAM	PELAKSANAAN PROGRAM	HASIL
1	Rencana pembuatan database AK3 umum tingkat perusahaan	Menekankan agar PUK terlibat dalam K3 di perusahaan dan menjadi AK3 umum	Belum semua PT melibatkan PUK sebagai AK3 umum
2	Pembuatan modul pendidikan K3 dari tingkat dasar, menengah dan ahli	Sudah dituangkan ke syllabus pendidikan K3	Dipadukan dg .Bid.Pendidikan (tercapai)
3	Workshop tentang PAK	On progress ( baru PC Bekasi ) PIC utk direktorat K3 .Bung Rahmat	Tim dan direktorat PC/EE belum menerbitkan nama kecuali PC Bekasi
4	Inventarisir PAK dan Kecelekaan kerja sebagai dasar advokasi K3 tingkat Nasional	Menghimbau untuk kader K3 di setiap PUK melalui PC agar melaporkan tentang kecelakaan kerja.	Belum ada laporan tentang kecelakaan kerja sbg.dasar advokasi tkt.nasional
5	Pembuatan kurikulum K3 dalam PKB	Disesuaikan dengan bid.PKB dan bid.pendidikan	Melalui monitoring dan bekerja sama dg.bid.terkait.
6	Seminar K3 nasional	Penyelenggaraan seminar K3 ,untuk menggugah kesadaran dan tanggung jawab tentang K3	27-28 Sept'16 di TC

# Bidang Infokom & Sosek

Ketua : Baris Silitonga

Sekretaris : Edy Zaldi

NO	PROGRAM	PELAKSANAAN PROGRAM	HASIL
1	<p>Menyampaikan informasi organisasi dan ketenagakerjaan melalui sosial media</p> <p>a) Membuat group WA , PP EE dan PC ( Ketua dan Sekretaris )</p> <p>b) Struktur Kepengurusan DPP dan PP SPEE FSPMI periode 2016 – 2021</p> <p>c) Hasil Kongres dan Munas</p> <p>d) AD-ART dan PO</p> <p>e) Program kerja setiap Bidang</p>	<ul style="list-style-type: none"><li>➤ Membuat Group WA pengurus PP dan Direktorat, serta Pengurus PP dan ketua, Sekretaris PC</li><li>➤ Mensosialisasikan Struktur Pengurus DPP dan PP EE</li><li>➤ Mensosialisasikan Hasil Kongres</li><li>➤ Mensosialisasikan AD ART dan PO</li><li>➤ Mensosialisasikan Program Kerja Bidang</li></ul>	<ul style="list-style-type: none"><li>▪ Sudah dijalankan</li><li>▪ Sudah dijalankan</li><li>▪ Sudah dijalankan</li><li>▪ Sudah dijalankan</li><li>▪ Sudah dijalankan</li></ul>
2	<p>Membuat panduan tentang struktur dan skala upah serta data pendukung lainnya</p> <p>➤Membuat panduan dan mensosialisasikan melalui website</p>	<ul style="list-style-type: none"><li>➤ Mengumpulkan data rumusan kenaikan upah berkala dan struktur upah yang sdh berjalan di masing masing perusahaan</li></ul>	<ul style="list-style-type: none"><li>▪ Belum berjalan</li></ul>
3	<p>Membuat data base upah PUK SPEE FSPMI dan data base LKTP</p>	<ul style="list-style-type: none"><li>➤ Mengumpulkan data upah dari seluruh PUK</li></ul>	<ul style="list-style-type: none"><li>▪ Belum berjalan</li></ul>
4	<p>Memberdayakan dan menumbuh kembangkan Koperasi</p> <p>1) Mapping PUK yang belum ada koperasi dan yang sudah ada koperasi</p> <p>2) Mengadakan pelatihan atau seminar</p> <p>3) Memperdayakan anggota yang terkena PHK</p>	<ul style="list-style-type: none"><li>➤ Mendata PUK yg sudah ada koperasi atau belum</li><li>➤ Mengadakan seminar koperasi</li><li>➤ Menggalakan berdirinya koperasi primer</li></ul>	<ul style="list-style-type: none"><li>▪ In progres</li><li>▪ belum berjalan</li><li>▪ in progres</li></ul>

## DATA UMP & UMK 2012 - 2017

### Provinsi

### Upah Minimum Regional/Propinsi (Rupiah)

	2012	2013	Naik %	2014	Naik %	2015	Naik %	2016	Naik %	2017	Naik %
ACEH	1400000	1550000	11%	1750000	13%	1900000	9%	2118500	12%	2500000	18%
SUMATERA UTARA	1200000	1375000	15%	1505850	10%	1625000	8%	1811875	12%	1961354	8%
SUMATERA BARAT	1150000	1350000	17%	1490000	10%	1615000	8%	1800725	12%	1949284	8%
RLAU	1238000	1400000	13%	1700000	21%	1878000	10%	2095000	12%	2266722	8%
JAMBI	1142500	1300000	14%	1502300	16%	1710000	14%	1906650	12%	2063000	8%
SUMATERA SELATAN	1195220	1630000	36%	1825000	12%	1974346	8%	2206000	12%	2388000	8%
BENGKULU	930000	1200000	29%	1350000	13%	1500000	11%	1605000	7%	1730000	8%
LAMPUNG	975000	1150000	18%	1399037	22%	1581000	13%	1763000	12%	1908447	8%
KEP. BANGKA BELITUNG	1110000	1265000	14%	1640000	30%	2100000	28%	2341500	12%	2534673	8%
KEP. RIAU	1015000	1365087	34%	1665000	22%	1954000	17%	2178710	12%	2358454	8%
DKI JAKARTA	1529150	2200000	44%	2441000	11%	2700000	11%	3100000	15%	3355750	8%
JAWA BARAT	780000	850000	9%					1312355		1420624	8%
JAWA TENGAH	765000	830000	8%	910000	10%	910000	0%	-		1367000	
DI YOGYAKARTA	892660	947114	6%	988500	4%	988500	0%	-		1337645	
JAWA TIMUR	745000	866250	16%	1000000	15%	1000000	0%	-		1388000	
BANTEN	1042000	1170000	12%	1325000	13%	1600000	21%	1784000	12%	1931180	8%
BALI	967500	1181000	22%	1542600	31%	1621172	5%	1807600	11%	1956727	8%
NUSA TENGGARA BARAT	1000000	1100000	10%	1210000	10%	1330000	10%	1482950	12%	1631245	10%
NUSA TENGGARA TIMUR	925000	1010000	9%	1150000	14%	1250000	9%	1425000	14%	1555000	9%
KALIMANTAN BARAT	900000	1060000	18%	1380000	30%	1560000	13%	1739400	12%	1882900	8%
KALIMANTAN TENGAH	1327459	1553127	17%	1723970	11%	1896367	10%	2057558	8%	2222986	8%
KALIMANTAN SELATAN	1225000	1337500	9%	1620000	21%	1870000	15%	2085050	12%	2258000	8%
KALIMANTAN TIMUR	1177000	1752073	49%	1886315	8%	2026126	7%	2161253	7%	2339556	8%
KALIMANTAN UTARA	-	-		-		2026126		2175340	7%	2358800	8%
SULAWESI UTARA	1250000	1550000	24%	1900000	23%	2150000	13%	2400000	12%	2598000	8%
SULAWESI TENGAH	885000	995000	12%	1250000	26%	1500000	20%	1670000	11%	1807775	8%
SULAWESI SELATAN	1200000	1440000	20%	1800000	25%	2000000	11%	2250000	13%	2500000	11%
SULAWESI TENGGARA	1032300	1125207	9%	1400000	24%	1652000	18%	1850000	12%	2002625	8%
GORONTALO	837500	1175000	40%	1325000	13%	1600000	21%	1875000	17%	2029687	8%
SULAWESI BARAT	1127000	1165000	3%	1400000	20%	1655500	18%	1800725	9%	1949284	8%
MALUKU	975000	1275000	31%	1415000	11%	1650000	17%	1775000	8%	1925000	8%
MALUKU UTARA	960498	1200622	25%	1440746	20%	1577617	10%	1681266	7%	1975000	17%
PAPUA BARAT	1450000	1720000	19%	1870000	9%	2015000	8%	2237000	11%	2416855	8%
PAPUA	1585000	1710000	8%	2040000	19%	2193000	8%	2435000	11%	2663646	9%
INDONESIA	1088903	1296908	19%	1584391	22%	1790342	13%	1905908	6%	2076521	9%

## TOTAL % Kenaikan UMP 2012 - 2017

### Total % Kenaikan 2012 - 2017

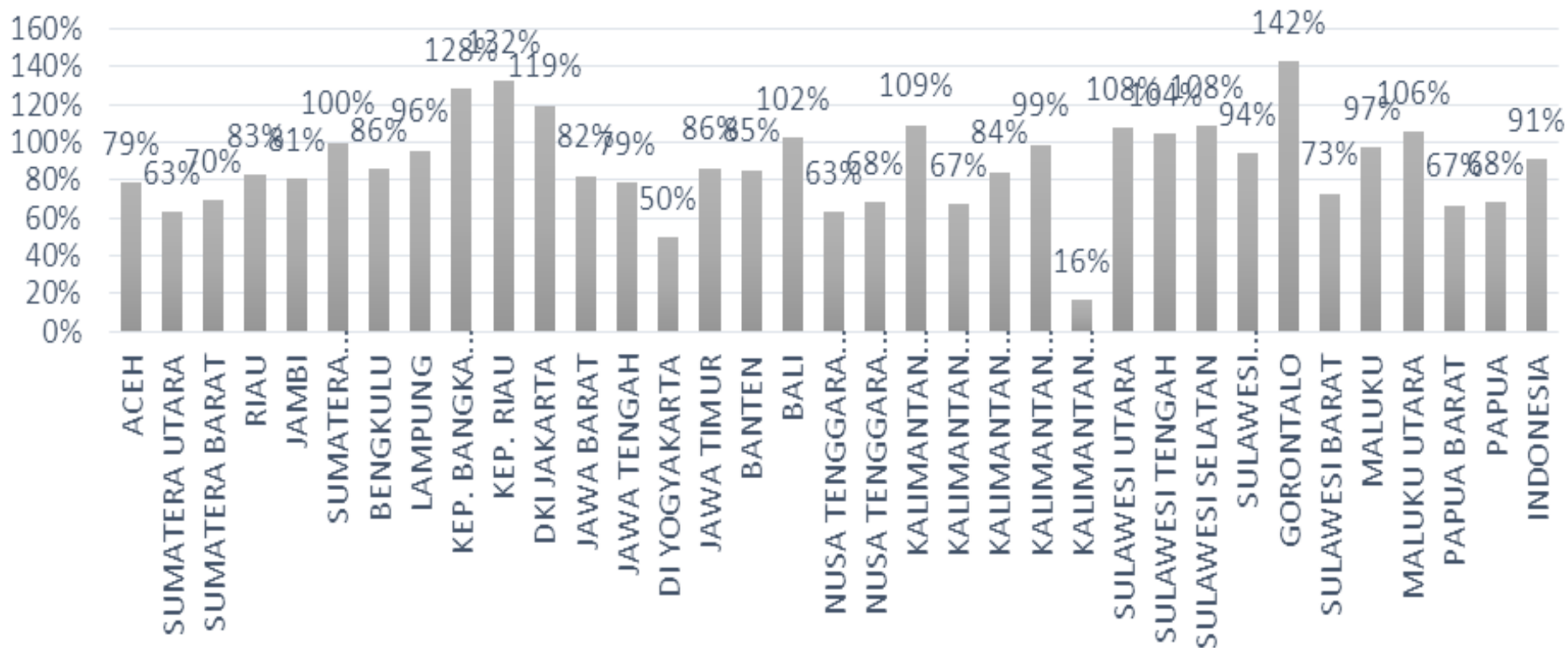



## Data UMK 2012 – 2017 Beberapa Kota/Kab. Pilihan

Nama Kota/Kab.	UM 2012	UM 2013	% Naik	UM 2014	% Naik	UM 2015	% Naik	UM 2016	% Naik	UM 2017	% Naik	Kenaikan
Kota Jakarta	1.529.150	2.200.000	43,9%	2.441.000	11,0%	2.700.000	10,6%	3.100.000	14,8%	3.355.750	8,3%	119%
Kota Tangerang	1.381.000	2.203.000	59,5%	2.444.301	11,0%	2.730.000	11,7%	3.043.950	11,5%	3.295.075	8,2%	139%
Kota Cilegon	1.347.000	2.200.000	63,3%	2.443.000	11,0%	2.760.590	13,0%	3.078.058	11,5%	3.331.997	8,2%	147%
Kota Semarang	991.5	1.209.100	21,9%	1.423.500	17,7%	1.685.000	18,4%	1.909.000	13,3%	2.125.000	11,3%	114%
Kab. Banyumas	795	877.5	10,4%	1.000.000	14,0%	1.100.000	10,0%	1.350.000	22,7%	1.461.400	8,3%	84%
Kota Bekasi	1.491.866	2.002.000	34,2%	2.441.954	22,0%	2.984.000	22,2%	3.327.160	11,5%	3.601.650	8,2%	141%
Kota Bogor	1.174.200	2.042.000	73,9%	2.352.350	15,2%	2.658.155	13,0%	3.022.765	13,7%	3.272.143	8,2%	179%
Kota Depok	1.424.797	2.042.000	43,3%	2.397.000	17,4%	2.732.000	14,0%	3.046.180	11,5%	3.297.489	8,2%	131%
Kab. Karawang	1.269.227	2.000.000	57,6%	2.447.450	22,4%	2.987.000	22,0%	3.330.505	11,5%	3.605.272	8,3%	184%
Kota Mojokerto	875	1.040.000	18,9%	1.250.000	20,2%	1.437.500	15,0%	1.603.000	11,5%	1.735.250	8,3%	98%
Kab. Pasuruan	1.252.000	1.720.000	37,4%	2.190.000	27,3%	2.700.000	23,3%	3.037.500	12,5%	3.288.100	8,3%	163%
Kota Batam	1.310.000	2.040.000	55,7%	2.422.092	18,7%	2.685.302	10,9%	2.994.111	11,5%	3.241.125	8,2%	147%

## Total % Kenaikan UMK 2012 – 2017

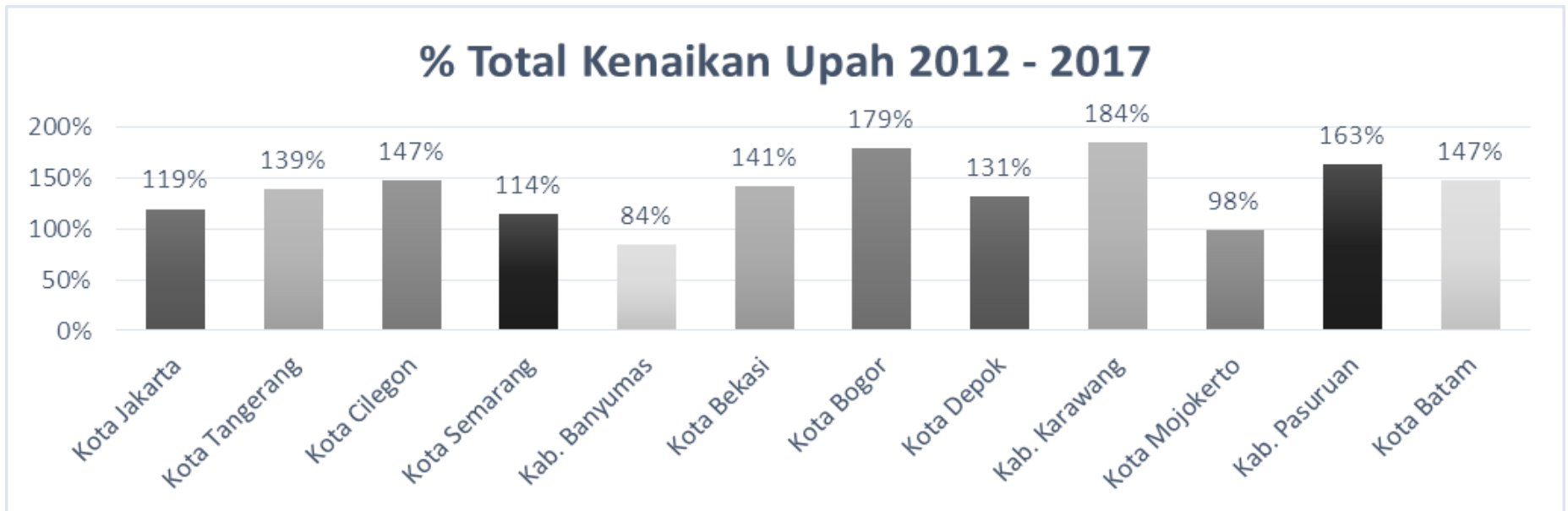

# Bidang Perempuan

Ketua : Pipin Supinah

NO	PROGRAM	PELAKSANAAN PROGRAM	HASIL
1	Mengaktifkan Rapat Rutin	➤ Mengadakan rapat Rutin setiap bulan	▪ Sudah dijalankan
2	Kunjungan ke Biro di setiap Cabang	➤ Melakukan kunjungan kerja ke beberapa Cabang	▪ Sudah dijalankan
3	Pembentukan Biro perempuan di : Tangerang & Serang, Purwakarta, Jawa Timur, dan Batam	➤ Melakukan kunjungan kerja dan konsolidasi ke daerah sasaran pembentukan Biro untuk persiapan	▪ In Progres, diagendakan terbentuk th 2017
4	Mengadakan pendidikan//pelatihan/seminar : leadership, K3 & maternity, PKB, Publik speaking, dan wirausaha.	➤ Mengikutkan perempuan dalam pendidikan pendidikan yg diadakan oleh DPP maupun KSPI	▪ Yang sudah dijalankan secara swadaya adalah pendidikan Politik dan wirausaha
5	Aksi solidaritas setiap diperlukan	➤ Melakukan aksi solidaritas pada moment moment tertentu	▪ Aksi Woment Day
6	Inventarisasi kader perempuan di setiap daerah.	➤ Mengumpulkan data kader perempuan di seluruh daerah	▪ Sudah dijalankan
7	Melakukan evaluasi tahunan.	➤ Mengadakan rapat evaluasi tahunan menjelang Rakernas	▪ Sudah dijalankan



## KEGIATAN BIDANG PEREMPUAN TAHUN 2016

NO.	JENIS KEGIATAN	WAKTU PELAKSANAAN	TEMPAT PELAKSANAAN	PIC	PESERTA	SUMBER DANA
1	Rapat rutin dan kunjungan kerja bulan Januari	Sabtu, 23 Jan 2016	Rumah Buruh Depok	Rumini Agustina S Pipin S.	Bidang Perempuan Biro Perempuan PUK	PPEE & KC Depok
2	MUNAS & KONGRES	08 - 10 Feb 2016	Hotel Empire, Surabaya, Jawa Timur.	OC & SC Munas & Kongres	Bidang Perempuan Perwakilan Biro	DPP, PP SPA, PUK
3	Rapat Rutin Direktorat Perempuan bulan Maret	Selasa, 22 Maret 2016	Sekretariat DPP FSPMI	Agustina Syukur Pipin S.	Bidang Perempuan Biro Perempuan PUK	PPEE
4	Rapat rutin dan kunjungan kerja bulan April	Sabtu, 23 April 2016	KC Tangerang	Agustina Syukur Pipin S.	Bidang Perempuan Biro Perempuan PUK	PPEE PC EE Tgrg
5	Rapat rutin dan kunjungan kerja bulan Mei	Sabtu, 14 Mei 2016	KC Bekasi	Agustina S Evi S Pipin S	Bidang Perempuan Biro Perempuan PUK	PCEE Bekasi
7	Rapat rutin dan kunjungan kerja	Minggu, 24 Juli 2016	KC Purwakarta	Agustina Irmawati Pipin S	Bidang Perempuan Biro Perempuan PUK	PPEE PCEE Purwakarta
8	Rapat rutin dan kunjungan kerja	Jum'at, 26 Agust. 2016	KC Karawang	Agustina Kusuma Dewi Nunik K. , Pipin S.	Bidang Perempuan Biro Perempuan PUK	PPEE PCEE Karawang
9	Rapat rutin September	Jum'at, 24 Sept. 2016	Sekretariat PPEE , kantor DPP FSPMI	Pipin Agustina Evi	Bidang Perempuan Biro Perempuan PUK	PPEE FSPMI
10	Rapat Rutin Oktober	Jum'at, 04 Nov 2016	Sekretariat PPEE , kantor DPP FSPMI	Pipin Agustina Evi	Seluruh PC berhalangan hadir	PPEE FSPMI
11	Konsolidasi dan sosialisasi politik untuk perempuan PPEE	Sabtu, 26 Nov.2016	DPP FSPMI Lt. 3	Pipin Agustina Evi	Bidang Perempuan Biro Perempuan PUK	PPEE FSPMI
12	Rapat rutin dan kunjungan kerja	Jum'at, 16 Des 2016	PT Honoris Industry	Pipin Agustina	Bidang Perempuan Biro Perempuan PUK	PUK PT Honoris

### Pengurus PUK

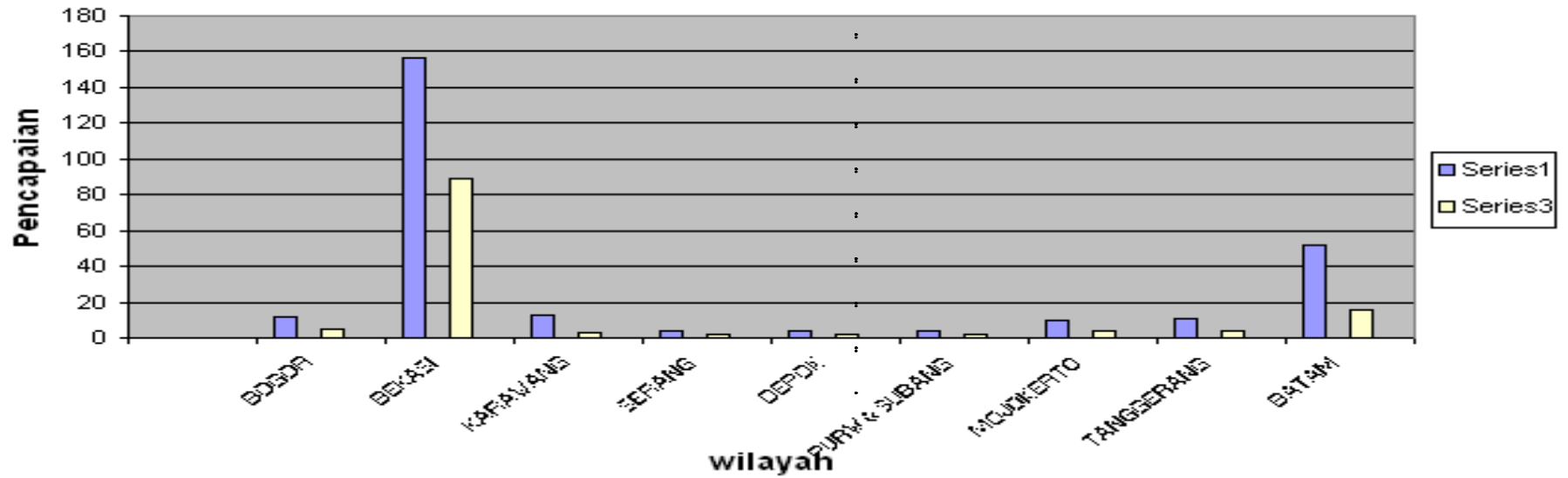

WILAYAH	PENGURUS PUK	JUMLAH PUK
BOGOR	12	5
BEKASI	157	89
KARAWANG	13	3
SERANG	4	2
DEPOK	4	2
PURW & SUBANG	4	2
MOJOKERTO	10	4
TANGGERANG	11	4
BATAM	52	16

## KEGIATAN NASIONAL TENTANG ISU PEREMPUAN

PERIODE : JANUARI ~ DESEMBER 2016

NO.	TANGGAL	AGENDA	LOKASI	UTUSAN PPEE	TOTAL PESERTA
1	05 Feb. 2016	Konvensi Perempuan	Gedung YTKI	220 Orang	562 Orang
2	08 Maret 2016	Hari Perempuan Internasional	Parkir Monas ( IRTI )	70 Orang	35 Orang
3	17 April 2016	Maternity Protection	KC Purwakarta	10 Orang	40 Orang
4	28 April 2016	Seminar Womens Move'ment in labor	Gd. Indosat Lt.2	30 Orang	100 Orang
5	01 Sept. 2016	Konsolidasi Dept Perempuan	Gd.Pencak Silat TMII	20 Orang	70 Orang
6	26 Nov. 2016	Konsolidasi dan sosialisasi politik	Gedung FSPMI Lt.3	60 Orang	60 Orang
7	07 Okt. 2016	Decent Work & Ratifikasi Konvensi ILO no. 183	Depan Gdg MPR RI	100 orang	500 Orang

# PENDIDIKAN YANG DI IKUTI OLEH PEREMPUAN PPEE FSPMI TAHUN 2016

NO.	PENDIDIKAN	PENYELENGGARA	TANGGAL	TEMPAT	NAMA PESERTA
1	Woman Leadership	KSPI	22 ~ 24 Feb.	TC FSPMI Cisarua	Ratih Sudiarti
			12 ~ 14 Mei	Htl Max One Jaktim	Yuni
2	Woman Leadership	DPP FSPMI	18 ~ 20 Agust	Villa Bukit Hambalang	Thunin
					Yati Nurhayati
3	Perundingan Kolektif ( PKB )	Industry All	27 ~ 28 Mei	Dafam Hotel Cawang	Yuni
	( Khusus perempuan )				Rahayu Kurniati
4	Perundingan Kolektif ( Khusus Per )	Industry All	21 ~ 23 Agust	Whiz Hotel CiKarang	Nuniek K.
5	Perundingan Kolektif ( Khusus Per )	Industry All	24~26 Okt.	Panorama Lembang	Mimin Ida N.
6	K3 Dasar ( ALL )	PPEE FSPMI	27 ~ 29 Sept.	TC FSPMI Cisarua	Ratih Sudiarti
					Kusuma Dewi
7	K3 Dasar ( ALL )	DPP FSPMI	15 ~ 17 Sept	Santika Htl Cikarang	Nuniek K. ( PPEE ) Pipin S.( Dept Per )
8	K3 Lanjutan ( AILL)	DPP FSPMI	17 ~ 19 Nov.	TC FSPMI Cisarua	Nuniek K.( PPEE ) Pipin S. ( Dept Perem)
9	Organiser ( Khusus Perempuan )	Industry All	26 ~ 28 Feb.	Zest Hotel Bogor	Siti Eliah
10	Organiser ( All )	PPEE FSPMI			Ratih Sudiarti
11	Kesetaraan Gender dlm lingkup K3	Industry All	8 ~ 9 Agust.	Jakarta	Nely
	( Khusus Perempuan )				Evi
12	Pelatihan Media ( Khusus Perempuan )	DPP FSPMI	21 Des.	DPP FSPMI Lt. 3	8 Orang
13	Sesvim ( ALL )	DPP FSPMI	9 ~ 12 Des.	TC FSPMI Cisarua	Nuniek K.
14	Refresh TOT ( ALL )	DPP FSPMI		PP University Htl	1. Seri Mangunah 2. Hapsari 3. Marlingah
15	Konsolidasi dan Sosialisasi Politik	Bid. Perempuan PPEE	26 Nov.	Gd. DPP Lt.3	60 Orang

## DATA PENDIDIKAN PEREMPUAN ELEKTRONIK ELEKTRIK FSPMI SETIAP WILAYAH

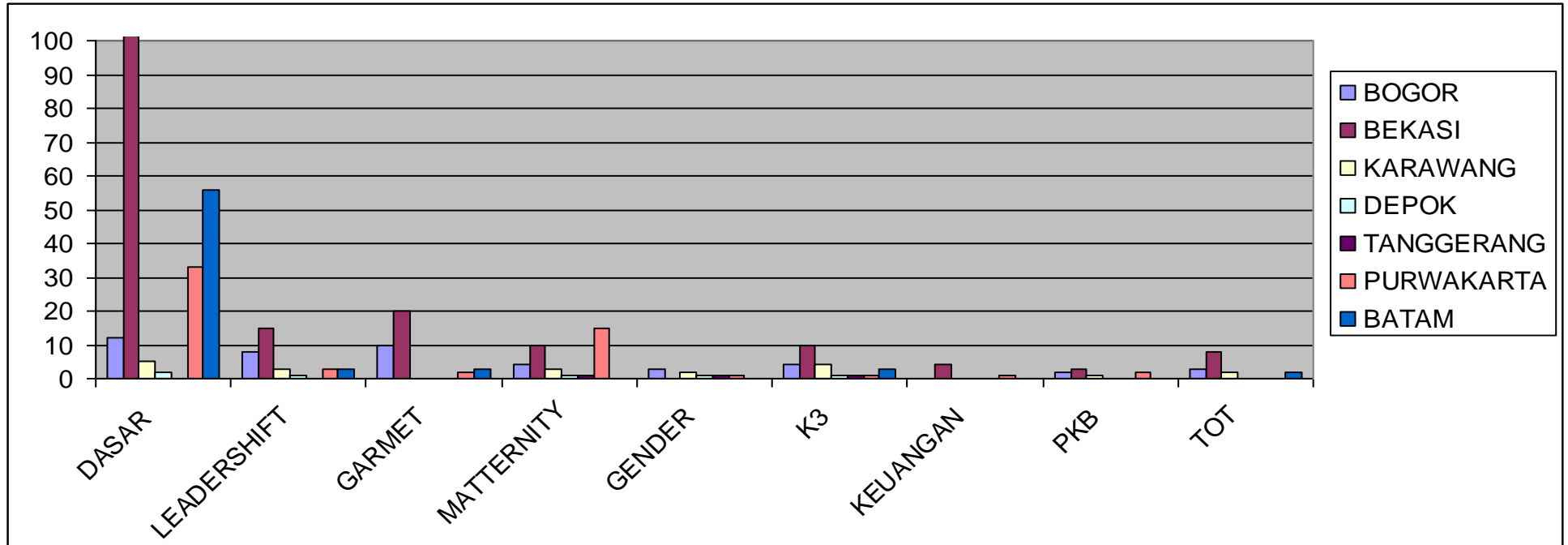

WILAYAH	DASAR	LEADERSHIFT	GARMET	MATERNITY	GENDER	K3	KEUANGAN	PKB	TOT
BOGOR	12	8	10	4	3	4	0	2	3
BEKASI	252	15	20	10	0	10	4	3	8
KARAWANG	5	3	0	3	2	4	0	1	2
DEPOK	2	1	0	1	1	1	0	0	0
TANGGERANG	0	0	0	1	1	1	0	0	0
PURWAKARTA	33	3	2	15	1	1	1	2	0
BATAM	56	3	3	0	0	3	0	0	2
<b>TOTAL</b>	<b>360</b>	<b>33</b>	<b>35</b>	<b>34</b>	<b>8</b>	<b>24</b>	<b>5</b>	<b>8</b>	<b>15</b>

# HAMBATAN YANG DIHADAPI PEREMPUAN YANG INGIN AKTIF DI ORGANISASI

**Kendala external adalah sebagai berikut :**

- **Laki laki tidak memberi kesempatan kepada perempuan untuk terlibat langsung dalam kegiatan organisasi SP.**
- **Pada saat ada undangan sebagai peserta pendidikan, kaum laki laki akan mengambil peran dalam mengikuti pendidikan / mendominasi Kecuali pendidikan yang di selenggarakan khusus untuk perempuan.**
- **Pada saat perempuan ada undangan untuk mengikuti kegiatan Organisasi yang di adakan oleh perangkat, Kaum laki laki jarang sekali yang mau terlibat memberi dorongan .**
- **Perempuan yang baru belajar aktif mengikuti kegiatan organisasi, sangat membutuhkan peran dari kaum laki laki untuk mensupport kegiatan tersebut, saat itu biasanya kaum laki laki tidak peduli.dan pada akhirnya mereka menjadi tidak bisa mengikuti kegiatan organisasi.**

# HAMBATAN YANG DIHADAPI PEREMPUAN YANG INGIN AKTIF DI ORGANISASI

Kendala internal adalah sebagai berikut :

- Banyak perempuan tidak berani aktif organisasi di SP karena merasa tidak mampu dan tidak paham tentang pentingnya berserikat.
- Pada saat perempuan masih lajang mereka mau bergabung aktif di organisasi SP dengan catatan mereka di beri izin oleh orang tua.
- Pada saat perempuan lajang tersebut menikah ada beberapa dari mereka yang tidak di beri izin oleh suaminya untuk aktif kembali di organisasi SP dengan alasan harus mengurus keluarga dan ingin cepat mendapat keturunan.
- Saat suami mengizinkan , perempuan yang sudah menikah akan hamil dan melahirkan pada saat itu kegiatan di organisasi akan dibatasi karena harus mengurus anak dan membesarkannya.

# Bidang Litbang

Ketua : Nunik Krisbintari

Sekretaris : Edy Zaldy

NO	PROGRAM	PELAKSANAAN PROGRAM	HASIL
1	Melanjutkan penelitian tentang upah dan kesejahteraan	➤ Mengumpulkan PKB PUK yang masih berlaku	▪ Belum dijalankan
2	Memperbaharui data potensi pengembangan anggota a) Membuat data internal b) Membuat data external	➤ Membuat perbandingan jumlah karyawan dengan jumlah anggota ➤ Mapping perusahaan vendor PLN	▪ In progres ▪ Belum maksimal



# Bidang Keuangan

Endang Widuri

NO	PROGRAM	PELAKSANAAN PROGRAM	HASIL
1	Menyusun Rancangan Anggaran baru tahun 2016 secara nasional semua PC SPEE	<ul style="list-style-type: none"><li>➤ Membuat anggaran untuk distribusi ke PC</li></ul>	<ul style="list-style-type: none"><li>▪ Sudah dijalankan evaluasi distribusi per 3 bulan bersama DPP</li></ul>
2	Distribusi anggaran ke seluruh cabang.	<ul style="list-style-type: none"><li>➤ Melakukan distribusi ke PC setiap bulan antara tgl 16 sampai tgl 20 setiap bulannya</li></ul>	<ul style="list-style-type: none"><li>▪ Sudah dijalankan</li></ul>
3	Melakukan Cross chek laporan / data pembayaran COS PUK-nya	<ul style="list-style-type: none"><li>➤ Membuat laporan bulanan dan cros chek data semua pembayaran COS dari PUK</li></ul>	<ul style="list-style-type: none"><li>▪ Sudah dijalankan</li></ul>
4	Perbaiki PO keuangan dengan menyelaraskan antara Pusat dengan Cabang-cabang.	<ul style="list-style-type: none"><li>➤ Membuat PO keuangan untuk menyelaraskan keuangan Pusat dengan Cabang</li><li>➤ Kontrol pengeluaran agar tidak terjadi double claim</li></ul>	<ul style="list-style-type: none"><li>▪ In Progres, sebagian sudah dirubah dan disesuaikan</li></ul>

## KONDISI KEUANGAN PP TH 2016

ACOOUNT	URAIAN	JAN	FEB	MART	APRL	MEI	JUNI	JULI	AGUST	SEPT	OKT	NOV	DES	TOTAL	RATA-RATA	PORSI
<b>1. PENERIMAAN</b>																
1200700	SALDO	329.722.890	363.742.890	260.532.590	222.643.511	241.855.565	130.896.425	95.638.197	133.416.147	105.818.447	84.473.476	79.466.357	62.364.657	2.110.571.152	175.880.929	50%
1200701	DISTRIBUSI COS DPP	125.350.000	125.350.000	125.350.000	179.881.000	179.881.000	179.881.000	234.412.000	179.881.000	179.881.000	179.881.000	179.881.000	179.881.000	2.049.510.000	170.792.500	49%
1200702	BANTUAN DPP	25.000.000	-	-	-	-	-	-	-	-	-	-	-	25.000.000	2.083.333	1%
1200703	DANA KONSOLIDASI	-	-	-	-	-	-	-	-	-	-	-	-	-	-	-
1200704	SELISIH COS	-	-	-	-	-	-	-	-	-	-	-	-	-	-	-
1200705	ADMINISTRASI KTA	-	-	-	-	-	-	-	-	-	-	-	-	-	-	-
1200706	SUMBANGAN- SUMBANGAN	-	-	-	-	-	-	-	-	-	-	-	-	-	-	-
1200707	PENGEMBALIAN PINJAMAN	-	-	-	-	-	-	-	-	-	-	-	-	-	-	-
1200708	BUNGA BANK	-	-	-	-	-	-	-	-	-	-	-	-	-	-	-
1200709	PENERIMAAN LAIN- LAIN	-	300.000	-	-	-	-	-	-	-	-	-	-	300.000	25.000	0%
	<b>TOTAL PENERIMAAN</b>	<b>480.072.890</b>	<b>489.392.890</b>	<b>385.882.590</b>	<b>402.524.511</b>	<b>421.736.565</b>	<b>310.777.425</b>	<b>330.050.197</b>	<b>313.297.147</b>	<b>285.699.447</b>	<b>264.354.476</b>	<b>259.347.357</b>	<b>242.245.657</b>	<b>4.185.381.152</b>	<b>348.781.763</b>	<b>100%</b>

ACCOUNT	URAIAN	JAN	FEB	MART	APRL	MEI	JUNI	JULI	AGUST	SEPT	OKT	NOV	DES	TOTAL	RATA-RATA	PORSI
<b>2. PENGELUARAN</b>																
2200711	SARANA&PRASARANA KESEKRETARIATAN	40.700	1.669.600	635.000	2.277.146	650.000	2.106.500	4.450.000	1.118.000	1.923.000	12.323.419	558.500	700.000	28.451.865	2.370.989	1%
2200712	SARANA KOMUNIKASI&INFORMASI	1.100.000	1.400.000	950.000	1.300.000	-	-	3.400.000	-	1.500.000	1.700.000	1.700.000	13.050.000	1.087.500	1%	
2200713	TRANSPORT PART TIME	3.265.000	2.990.000	2.990.000	3.075.000	3.075.000	3.075.000	3.225.000	3.575.000	3.575.000	4.575.000	4.575.000	42.570.000	3.547.500	2%	
2200714	IURAN JAMSOSTEK	-	-	-	-	-	-	-	-	-	-	-	-	-	0%	
2200715	PENDIDIKAN, PELATIHAN, KAD ERISASI&SEMINAR	-	-	-	-	38.900.000	-	21.805.000	-	38.181.590	4.500.000	13.150.000	2.000.000	118.536.590	9.878.049	5%
2200716	DANA SOSIAL&KESEJAHTERAAN	-	-	-	250.000	-	650.000	-	-	1.400.000	250.000	250.000	-	2.800.000	233.333	0%
2200717	RAPAT&PERMUSYAWARATAN	2.650.000	4.765.000	19.261.650	3.230.000	81.715.300	1.366.607	650.000	8.122.500	6.861.881	5.992.500	12.173.300	4.939.000	151.727.738	12.643.978	6%
2200721	LBH & ADVOKASI	-	1.000.000	2.987.429	-	11.087.500	17.267.821	16.960.450	10.741.500	787.000	8.954.700	12.001.400	15.829.900	97.617.700	8.134.808	4%
2200722	BIAYA DEMO/AKSI	-	-	-	-	-	-	-	-	-	-	-	-	-	0%	
2200723	DANA SOLIDARITAS	-	-	-	-	5.000.000	-	-	-	-	-	-	-	5.000.000	416.667	0%
2200724	ENTERTAINMENT	-	-	-	-	-	-	-	-	-	-	-	-	-	0%	
2200725	CADANGAN DANA RAKERNAS	20.000.000	20.000.000	20.000.000	20.000.000	20.000.000	20.000.000	20.000.000	20.000.000	20.000.000	20.000.000	20.000.000	20.000.000	240.000.000	20.000.000	10%
2200726	KOMSUMSI (MEETING)	685.500	2.458.400	1.409.700	261.000	1.546.040	-	302.300	682.700	1.958.500	653.500	462.500	696.000	11.116.140	926.345	0%
2200727	PEMBERDAYAAN PEREMPUAN	500.000	400.000	400.000	1.625.000	250.000	-	625.000	700.000	400.000	-	590.000	450.000	5.940.000	495.000	0%
2200728	BANTUAN PERANGKAT ORGANISASI (DISTRIBUSI COS KE PC SPEE)	83.610.000	83.610.000	86.450.000	124.139.000	124.139.000	124.139.000	124.139.000	159.139.000	126.139.000	126.139.000	131.522.000	126.139.000	1.419.304.000	118.275.333	61%
2200729	PINJAMAN	4.478.800	4.478.300	4.478.300	4.511.800	4.477.300	4.478.300	4.477.300	-	-	-	-	-	31.380.100	2.615.008	1%
2200730	HUBUNGAN KETENAGAKERJAAN	-	-	-	-	-	-	-	-	-	-	-	-	-	0%	
2200731	APRESIASI ORGANISASI	-	106.089.000	23.677.000	-	-	42.056.000	-	-	-	-	-	-	171.822.000	14.318.500	7%
	<b>SUB TOTAL</b>	<b>116.330.000</b>	<b>228.860.300</b>	<b>163.239.079</b>	<b>160.668.946</b>	<b>290.840.140</b>	<b>215.139.228</b>	<b>196.634.050</b>	<b>207.478.700</b>	<b>201.225.971</b>	<b>184.888.119</b>	<b>196.982.700</b>	<b>177.028.900</b>	<b>2.339.316.133</b>	<b>194.943.011</b>	<b>100%</b>
	<b>SALDO</b>	<b>363.742.890</b>	<b>260.532.590</b>	<b>222.643.511</b>	<b>241.855.565</b>	<b>130.896.425</b>	<b>95.638.197</b>	<b>133.416.147</b>	<b>105.818.447</b>	<b>84.473.476</b>	<b>79.466.357</b>	<b>62.364.657</b>	<b>65.216.757</b>			

CATATAN :Saldo Desember'16 65.216.757  
Total Simpanan 240.000.000  
Grand Total 305.216.757

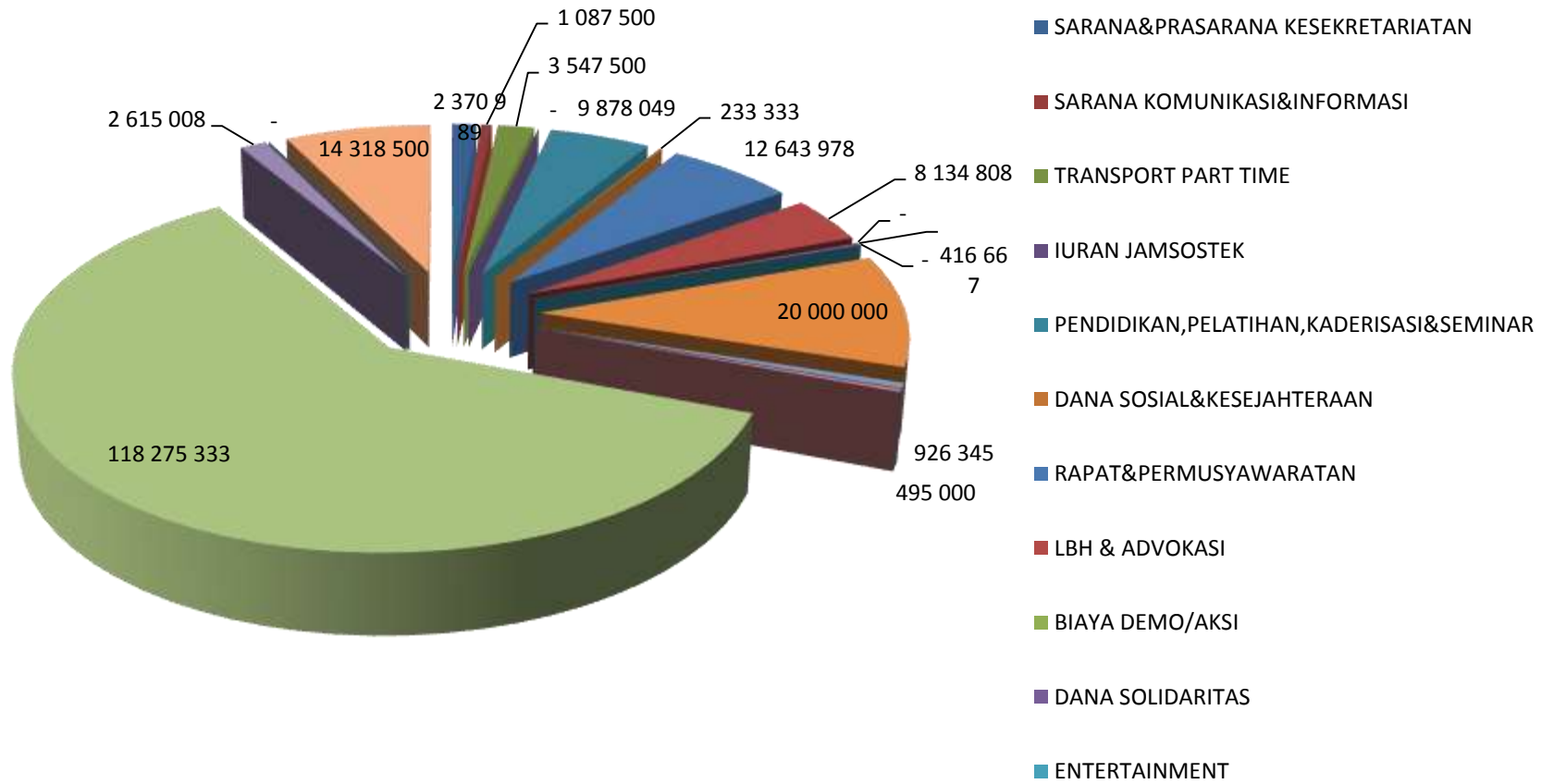

# Distribusi Keuangan spee

PERANGKAT	BESAR DISTRIBUSI
PP SPEE	Rp 52.000.000
PC BEKASI	Rp 62.550.000
PC BATAM	Rp 25.051.000
PC TANGERANG	Rp 5.060.000
PC SERANG	Rp 2.130.000
PC PASURUAN	Rp 2.350.000
PC BINTAN	Rp 2.615.000
PC DEPOK	Rp 6.170.000
PC BOGOR	Rp 3.845.000
PC DKI	Rp 2.054.000
PC KARAWANG	Rp 5.319.000
PC PURWAKARTA	Rp. 2.435.000
PC ACEH	Rp 2.180.000
PC MOJOKERTO	Rp. 2.380.000
PC MAKASAR	Rp. 2.000.000
PC GORONTALO	Rp 0

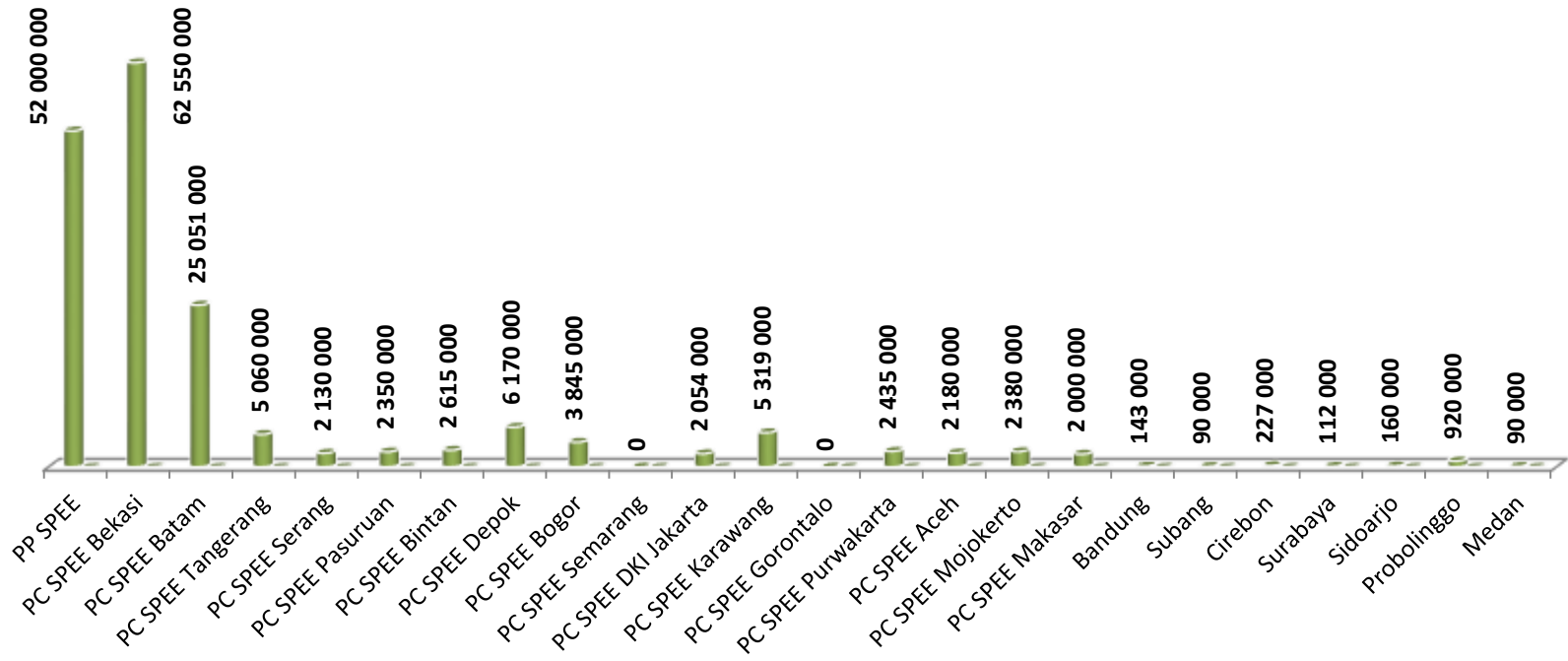

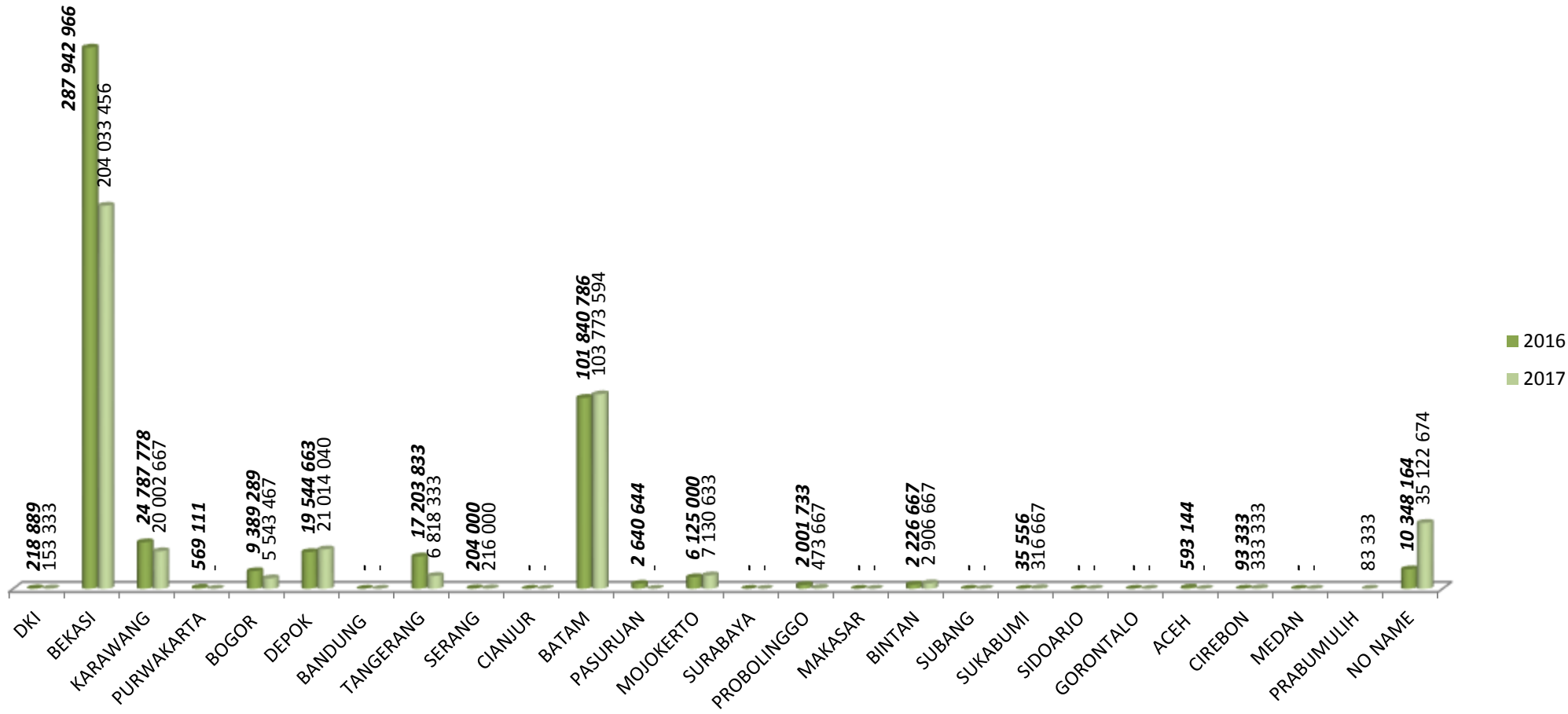

## PENCAPAIAN

• COS

Target

• 100 %

Capaian

• 83,3 %



# Bidang Sekretariat

Slamet Riyadi

NO	PROGRAM	PELAKSANAAN PROGRAM	HASIL
1	Membuat standart format laporan	➤ Membuat standart laporan – laporan organisasi dr tingkat Pusat sampai PUK	▪ In progres
2	Membuat standart format database	➤ Membuat standart database dari tingkat Pusat sampai tingkat PUK disesuaikan dengan fungsinya	▪ In progres
3	Melanjutkan perbaikan sistem database yang terintegrasi	➤ Mengevaluasi yg sudah berjalan, dan mencari sistem yang baru yang sesuai	▪ In progres